

DETAL NR 2
DOCIEPLENIE OŚCIEŻA
SKALA 1:25

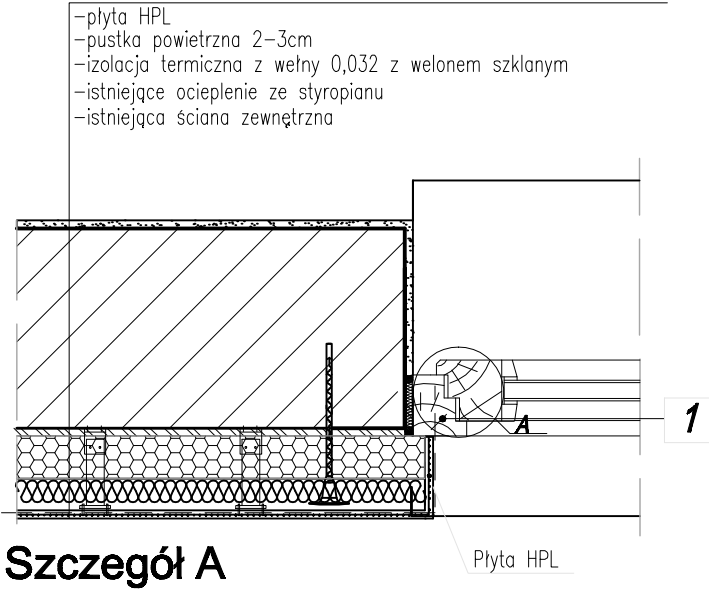

Szczegół A

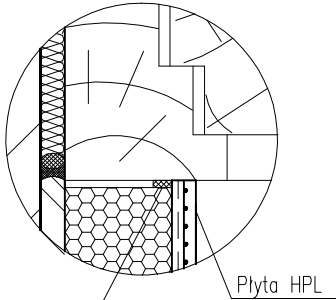

2

- 1 Ocieplenie ościeży 2-3cm wełną
na wyrównanych zaprawą ościeżach, po skuciu istniejącego tynku
- 2 profil przyokienny PCV

UWAGA: Wszystkie zastosowane elementy należy wykonać na podstawie jednego dostawcy technologii "lekkiej mokrej" zgodnie z jego specyfikacją techniczną

DEPE Projekt		DEPE Projekt ul. Piłsudskiego 36/37 25-061 Kielce	
obiekt:		Wojewódzki Ośrodek Medycyny Pracy w Kielcach	
nazwa i adres inwestycji:		Modernizacja dachu i elewacji budynku WOMP ul. Cieszyńskiego 2A, 25-061 Kielce	
branża:	ARCHITEKTURA	data sporządzenia: grudzień 2024 r.	
projektant:	inż. Wiesław Głuchowski uprawnienia budowlane nr KL-551/04	podpis:	
opracowujący:	mgr inż. Stanisław Gruchalski uprawnienia budowlane nr 228/KL/72	podpis:	
tytuł dokumentacji:	PROJEKT WYKONAWCZY	skala:	1:25
tytuł rysunku:	DETAL OŚCIEŻA	numer rysunku:	11